

## Japonia, lovită de ploi torențiale, așteaptă taifunul Jongdari

Sebastian Florea / 27 iul 2018 / 09:29

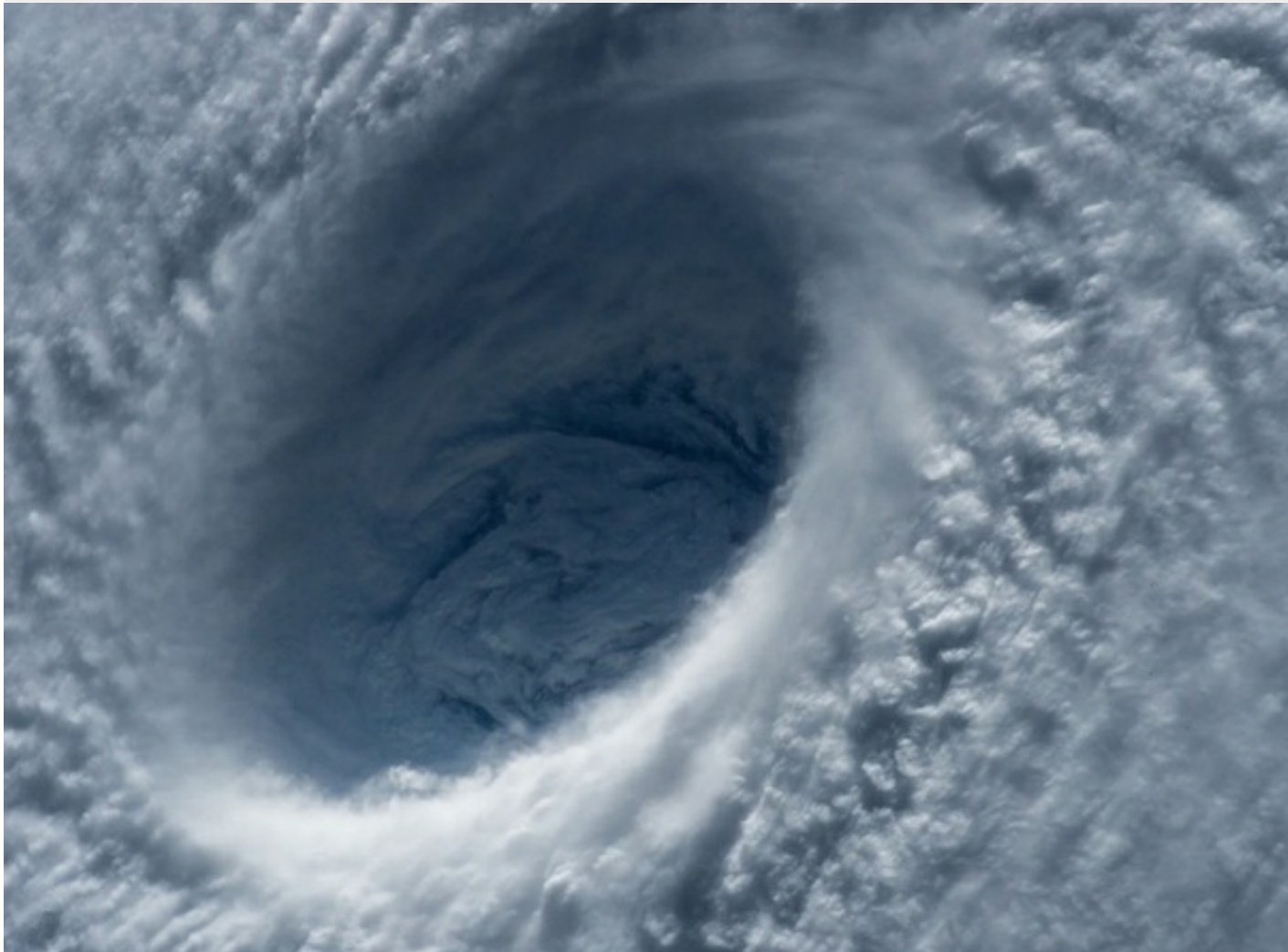

Descriere foto: Taifun

**Taifunul Jongdari se îndreaptă spre regiunea de vest a Japoniei, țară lovită deja de ploi torențiale.**

Un puternic taifun se îndreaptă spre regiunea de vest a Japoniei, deja grav afectată de la începutul lunii iulie de ploi torențiale și alunecări de teren soldate cu numeroase victime, a avertizat vineri Agenția meteorologică japoneză, citată de AFP.

**Taifunul Jongdari**, al 12-lea din acest sezon în Asia, este așteptat să lovească insula principală a arhipelagului, Honshu, sâmbătă seara. Vineri după amiaza, aceasta se afla la peste 1.000 de kilometri de Tokyo și la 200 de kilometri de Insula Chichijiri și să continue în direcția nord-est, acesta urmează să se întoarcă spre nord-vest și să lovească centrul și vestul țării în acele zile.

**Meteorologii avertizează cu privire la noi ploi torențiale, alunecări de teren, vânturi puternice și valuri înalte care pot provoca victime și daune materiale. Locuitorilor să evacueze în amonte.**

O mare parte a vestului Japoniei a fost lovită la începutul lunii iulie de inundații teribile și de alunecări de teren soldate cu circa 220 de persoane în cel mai grav dezastru meteorologic din 1982. Mulți locuitori au rămas blocați în urma creșterii nivelului apelor sau a alunecărilor de teren, astfel că, de această dată, oficialii japonezi solicită oamenilor să respecte regulile și ordinele de evacuare (chiar dacă nu sunt obligatorii). Riscurile sunt cu atât mai mari cu cât solul a devenit extrem de fragil.

Mii de sinistrați sunt cazați încă în condiții foarte precare, unii au pierdut deja totul, iar alții se luptă de peste două săptămâni să salveze ceea ce mai poate fi salvat. Arhipelagul este lovit în fiecare an de mai puțin de jumătate din cele 20 de taifunuri care lovesc regiunea.

**Vezi și: [Incendii Grecia. Patriarhia Română, strângere de fonduri pentru sinistrați. Unde poți dona](#)**